**Kunstforeningen for Ringkøbing og Omegn**



Dette nyheds*brev* er udsendt:

**Nyhedsbrev juni 2026 fra Kunstforeingen for Ringbing og Omegn v/Bent Kongshøj.**
**60 års jubilæumsfejring.**

Vejret tør jeg ikke spå om, men jeg kan garantere for en fantastisk kunstsommer: I år er det 60 år siden Kunstforeningen for Ringkøbing og Omegn blev startet. Det fejrer vi med adskillige aktiviteter, som vi håber, I bliver inspireret af. Vi mødes til .....

# Invitation I

**GENNEM ILD OG VAND**
**Oliemalerier af Signe M. G. Mouritzen**

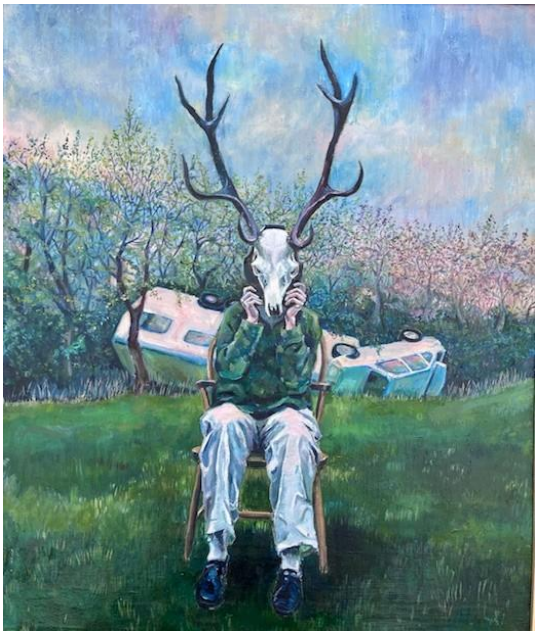

Søndag d. 5. juli klokken. 15:00 inviterer Kunstforeningen for Ringkøbing og Omegn til fernisering i Rådhushallen Ringkøbing. Her vil Signe M. G. Mouritzen udstille sine oliemalerier, der er figurative, farveklare og uden brug af sort.
Motiverne på udstillingen i Ringkøbing Rådhushal spænder fra det åndelige og drømmende - magiske realisme - til det samfundsundersøgende med polisk undren.
Flere af malerierne anvender mødet mellem naturen og kulturen som kulisse for billedernes fortælling. Vi vil møde dyr, personer, væsener og mekanik, som interagerer, men ser andre naturskildringer med symbolbetydninger og stemningsbeskrivelser.
Titlerne på malerierne kan tilføje motiverne supplerende betydning og et underfundigt twist.



Kunstneren har mere end 60 udstillinger bag sig, heriblandt de censurerede KS, Gimsinghoved og DR'Galleri 12, desuden Huset for Kunst og Design i Holstebro samt deltagelse i en fællesudstilling på Bovbjerg Fyr i anledning af 150 året for Johannes Larsens fødsel.

Udstillingen i Rådhushallen varer til 27.juli.

I 2010 rykkede familien til ægtefællens gård i Lomborg ved Lemvig, hvor deres to børn er femte generation.

# Invitation II

## Anne Brodersen – “Den sene båd” – Moderne nordisk tekstilkunst

Det er lykkedes Kunstforeningen at få Anne Brodersens store billedfortælling over Tarjei Vesaas’ roman “Den sene båd” til Vestjyllands Kunstpavillon 18.7. – 18.8. 2026

**Fernisering lørdag den 18. juli 2026 kl. 14-16.**

Kunstneren vil være til stede og alle er velkomme



Udstillingen viser nordisk moderne tekstilkunst, som med håndgjort silkepapir, rispapir, tråd, akvarel og akryl her levendegør Terje Vesaas’ sidste bog fra 1968.
I 17 store plancher følger Anne Brodersen bogens kapitler og skaber illustrationer, der tydeliggør Terje Vesaas’ symbolverden og den natur og de mennesker, han beskriver i en prosa-lyrisk form. Hans beskrivelser er yderst sanselige. Som en anmelder af bogen efterlyste det: En beskrivelse med farver, med toner og lys, med hud mod hud med fødder i sand og mose, med solstråler mod flade bjerge, med nattens vind over elven – og med signaler fra rumrejsende, svævende rundt om kloden. Med åretag i vandoverfladen, når båden glider frem mod alt levendes, det endelige mål. - Alt dette fanger Anne Brodersen i sine billeder gennem motivvalg og anvendelse af sine forskellige materialers stoflighed og udtryksmuligheder.

Ved udstillingen i Vestjyllands Kunstpavillon er et smukt illustreret katalog tilgængeligt, ligesom Anne Brodersen medbringer andre af sine produktioner. Disse kan købes i perioden.

Anne Brodersen blev bl.a. uddannet på Tekstillinjen ved Kunsthåndværkerskolen i København og er internationalt anerkendt med priser i Danmark, Kina, Ukraine, Ungarn, Polen. Senest Det Letterstedske Rejselegat 2023, som bragte hende til Terje Vesaas' hjemegn.

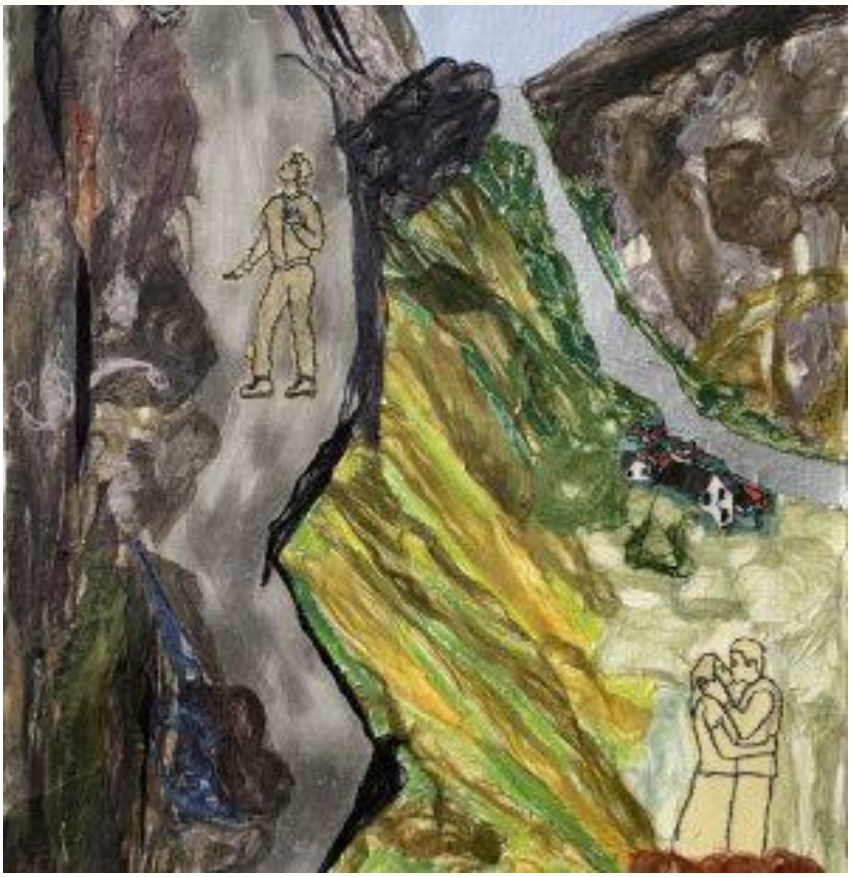

# Invitation III

Bemærk også: **Foredrag med Anne Brodersen torsdag den 13. august kl. 16-17.30 i Vestjyllands Kunstpavillon – Arne Haugen Sørensen Museum.**

I forbindelse med udstillingen vil **Anne Brodersen** holde et foredrag om hendes illustrationer og studier med Terje Vesaas' roman (se ovenfor). Anne Brodersen er kendt og afholdt både som udøvende kunstner og som foredragsholder. Benyt lejligheden til at se eller gense hendes udstilling samtidig.

**Pris foredrag: 50 kr.**

**Gratis** for medlemmer Kunstforeningen for Ringkøbing og Omegn.

**Gratis** for medlemmer Vestjyllands Kunstpavillon – Arne Haugen Sørensen Museum.

# Invitation IV

**Udflugt med bus til SMK Thy m.m. søndag 23.8.2026.**
**Statens Museum for Kunst** har opdaget Vestjylland og omvendt. I det fantastiske nyrestaurerede Doverodde Købmandsgård skal vi se **udstillingen "Levende Landskaber"** med nogle af de mest kendte danske malere fra nationalgalleriets store samlinger herunder Villumsens ikoniske Bjergbestigersken. Desuden en særudstilling "Frøsamlerne" i købmandsgårdens store silo, hvorfra vi selv kan se hele landskabet åbne sig.
**Medlemspris: 250 kr. Øvrige: 350 kr** Der kommer flere oplysninger i næste nyhedsbrev.



Villumsen: Bjergbestigersken

# Invitation V

**Kunstforeningen 60 år ung: Jubilæumsudstilling med Lene Tranberg, fernisering søndag 4.10. 2026**
**Mere i næste nyhedsbrev om billederne, boblerne og Lene Tranberg....**