Kunstforeningen for Ringkøbing og Omegn

Generalforsamling 23. februar 2026

Dagsorden i henhold til vedtægterne:

1. Valg af dirigent
2. Beretning om foreningens virksomhed v/ formanden
3. Regnskabet for det forløbne år 2025 v/ kassereren
4. Valg til bestyrelsen
5. Valg af 2 revisorer
6. Forslag fra Bestyrelsen – Ingen indkomne forslag
7. Forslag fra medlemmerne – Ingen indkomne forslag
8. Fastsættelse af kontingenter
9. Eventuelt

Dagsorden i henhold til vedtægterne:

1. Valg af dirigent
2. Beretning om foreningens virksomhed v/ formanden
3. Regnskabet for det forløbne år 2025 v/ kassereren
4. Valg til bestyrelsen
5. Valg af 2 revisorer
6. Forslag fra Bestyrelsen – Ingen indkomne forslag
7. Forslag fra medlemmerne – Ingen indkomne forslag
8. Fastsættelse af kontingenter
9. Eventuelt

Beretning om foreningens virksomhed

V. formanden Bent Kongshøj, februar 2026

Januar 2025
”Identitet”

Elever fra RG med billedkunst udstiller i Rådhushallen





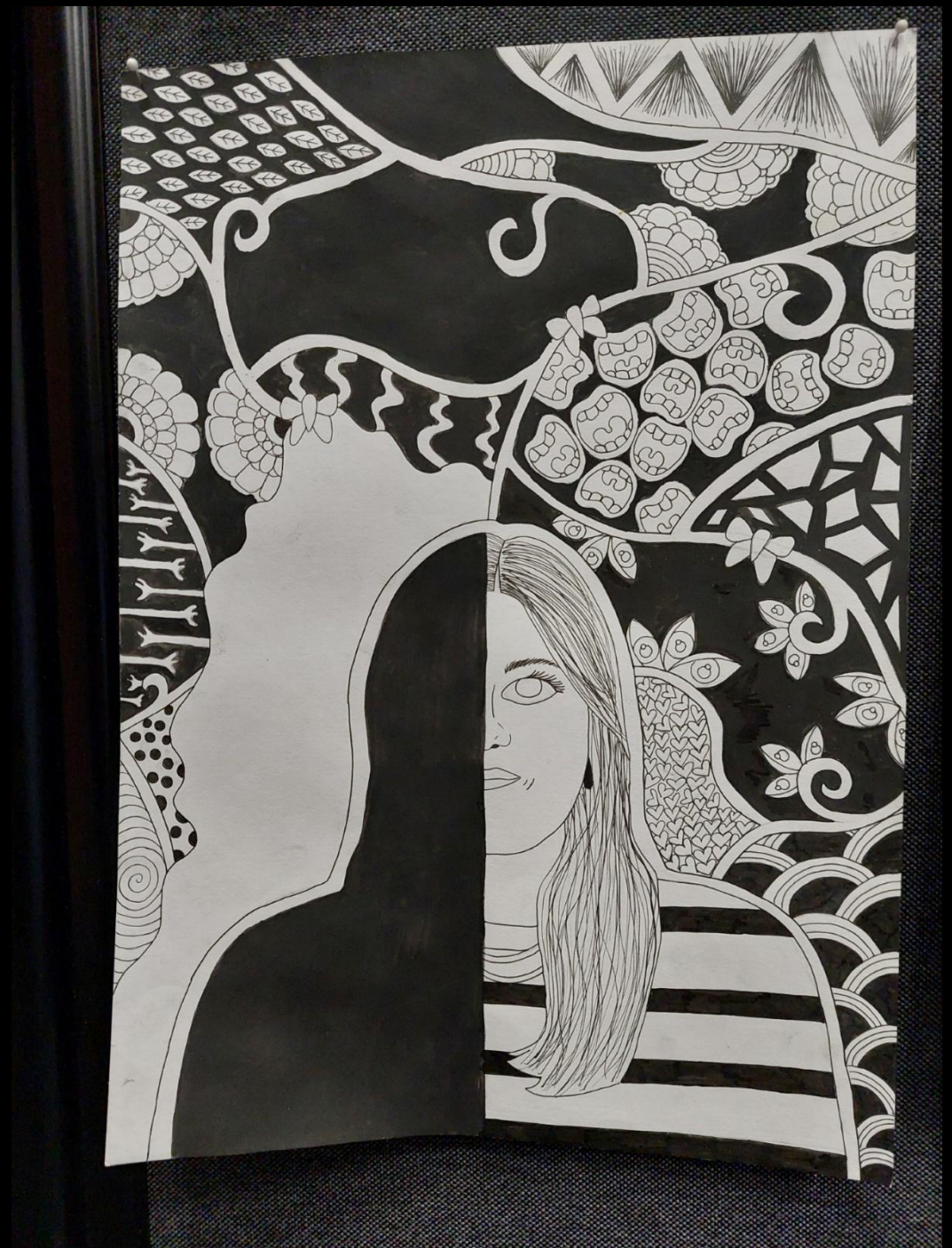

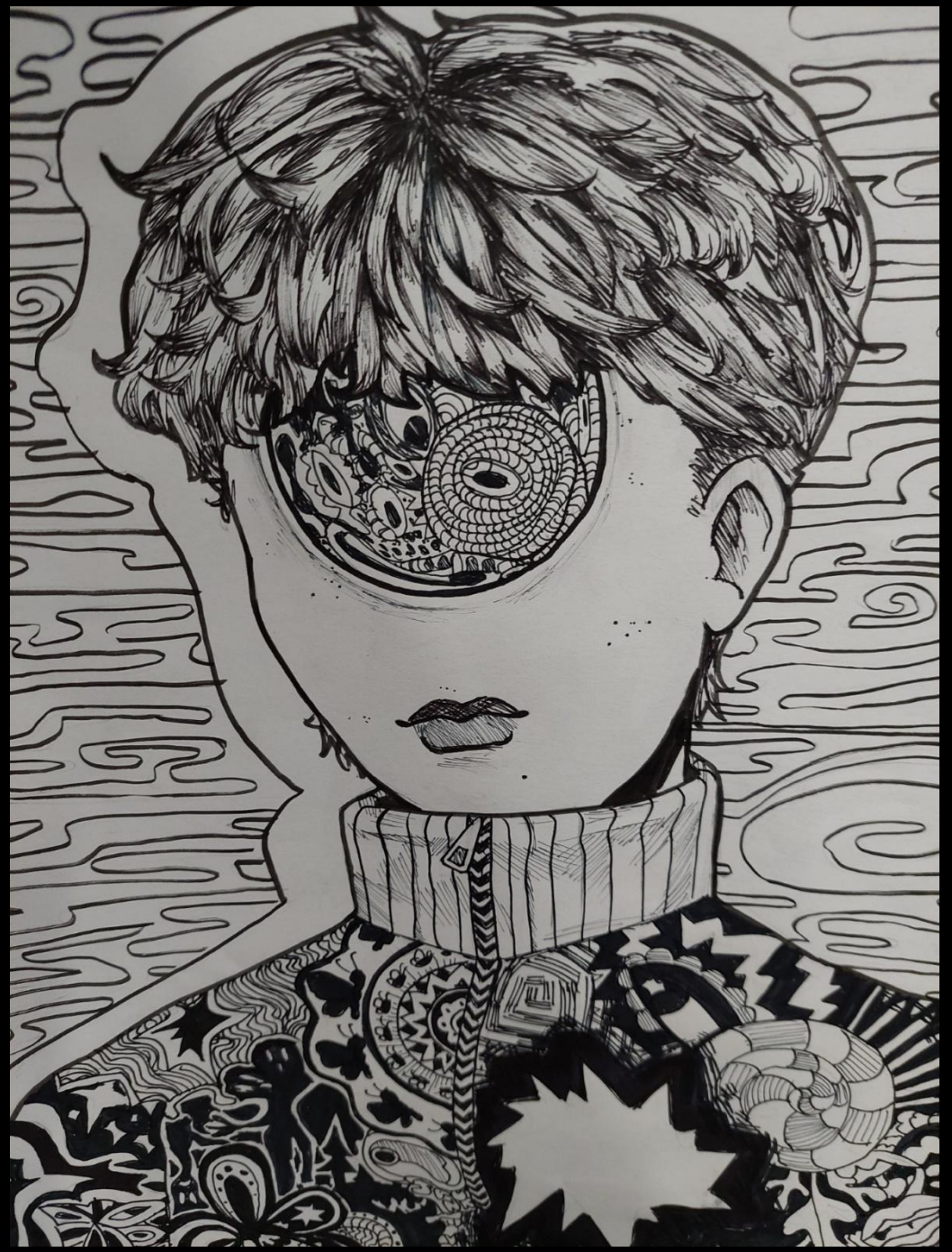



Christina Dentov Clark
Tavshedens landskaber

6. – 26. april 2025

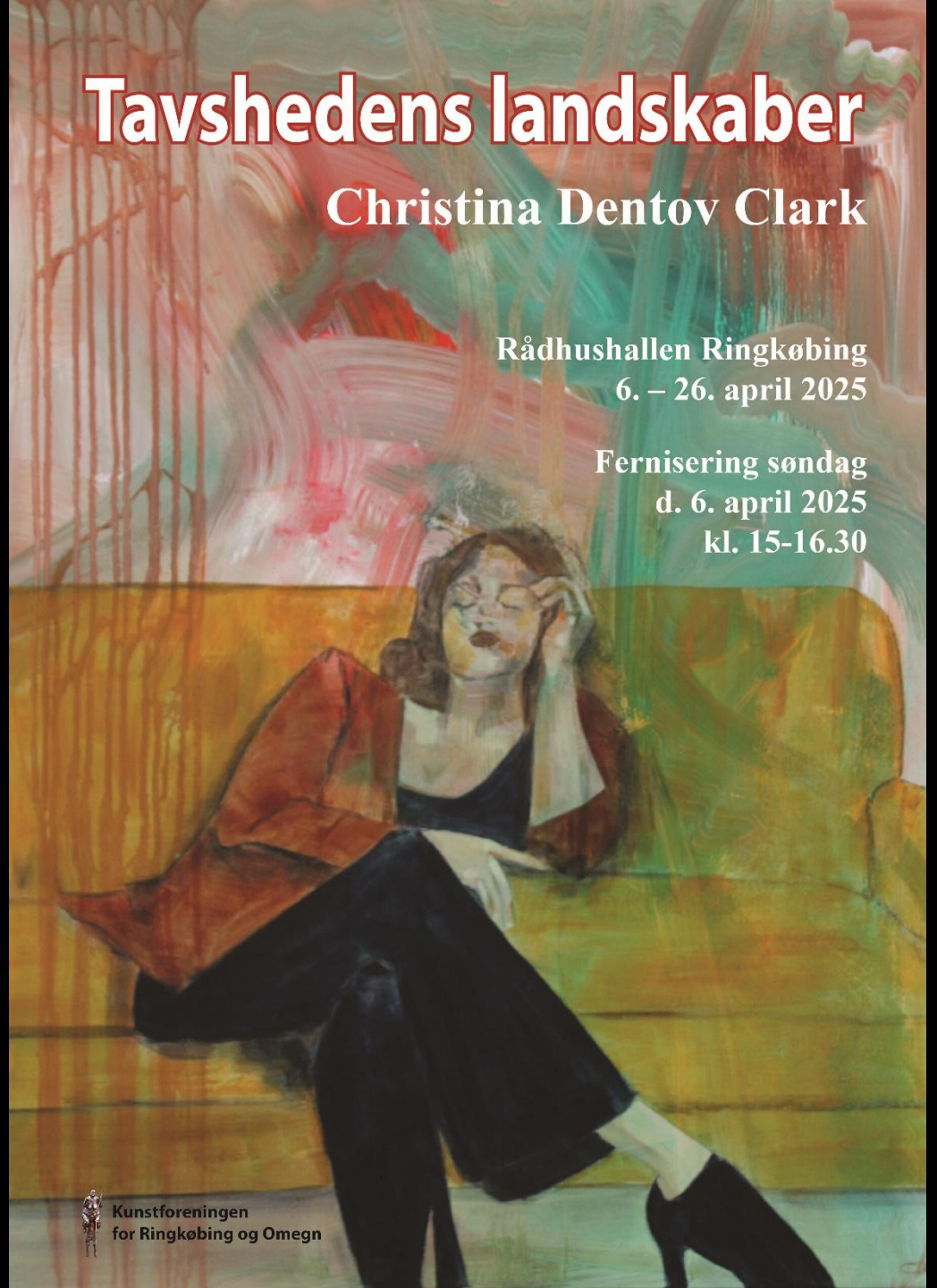
Tavshedens landskaber
Christina Dentov Clark
Rådhushallen Ringkøbing
6. – 26. april 2025
Fernisering søndag
d. 6. april 2025
kl. 15-16.30
Kunstforeningen
for Ringkøbing og Omegn





René Gade
”Landskaber”

6.7. – 27.7.2025


Langå Bank
BYENS BANK







Iben Munnecke
Almost landscape

Vestjyllands Kunstpavillon 9.8 . – 7.9. 2025







Laura Windfeld- Høeberg
”Farvet af naturen”

5.10. – 29.10. 2025











Nytårsudstillingen

På sporet af kunst



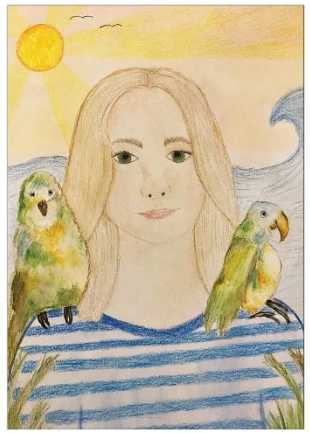





Rådhushallen Ringkøbing 8.- 25. januar 2026

Fernisering torsdag den 8. janaur 2026 kl. 14-15.30

Samarbejde mellem
elever fra Ringkøbing Gymnasium og
Kunstforeningen for Ringkøbing og Omegn

RINGKOBINGKUNSTFORENING.DK






Vand
Ildslukker



SMK/THY Doverodde
åbnet 29.8.2025








Coca-Cola

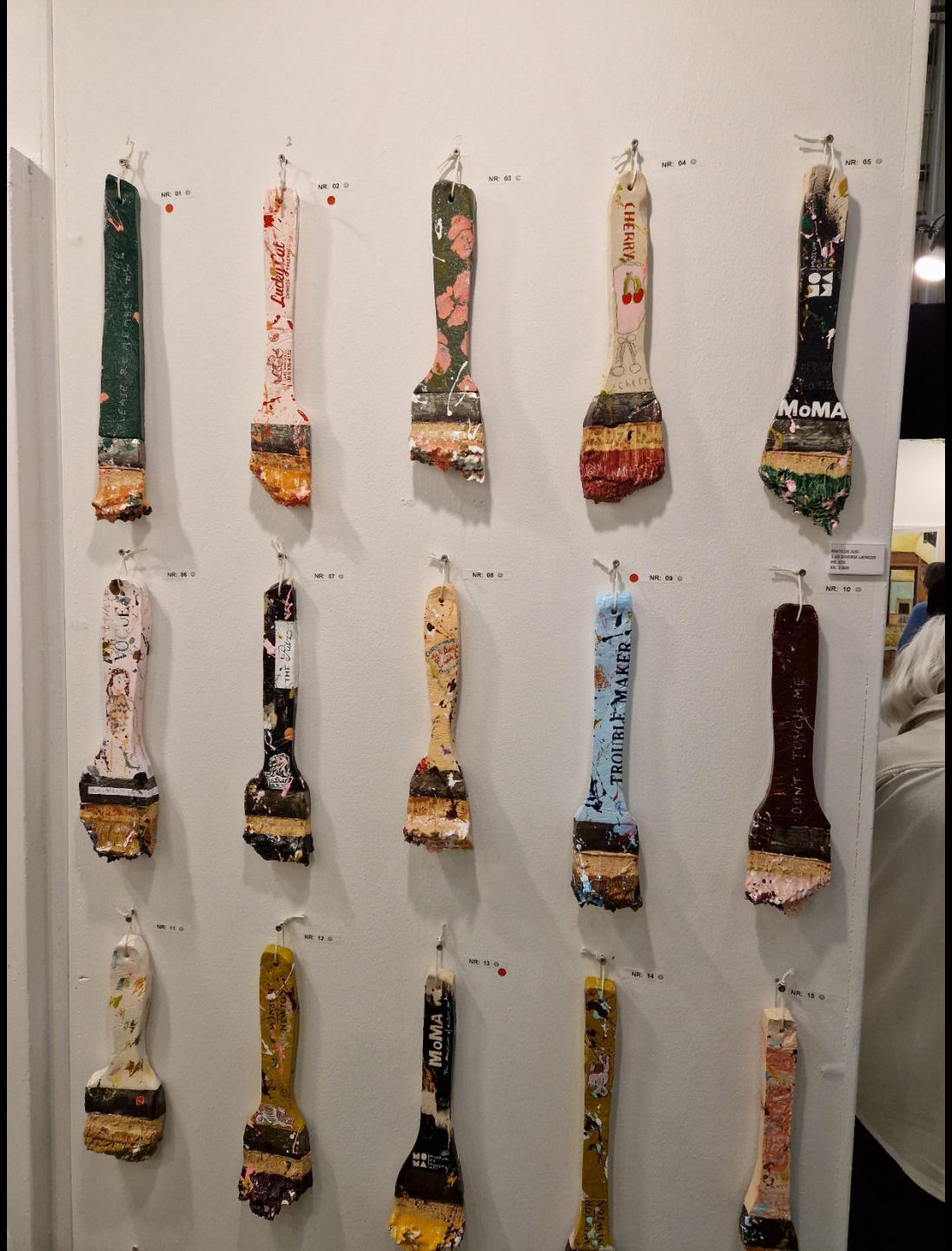
NR: 01
NR: 02
NR: 03
NR: 04
NR: 05
Lucky Cat
CHERRY
MoMA
NR: 06
NR: 07
NR: 08
NR: 09
NR: 10
VOGUE
TROUBLE MAKER
DON'T TOUCH ME
NR: 11
NR: 12
NR: 13
NR: 14
NR: 15
MoMA



Netop nu tæt på os:

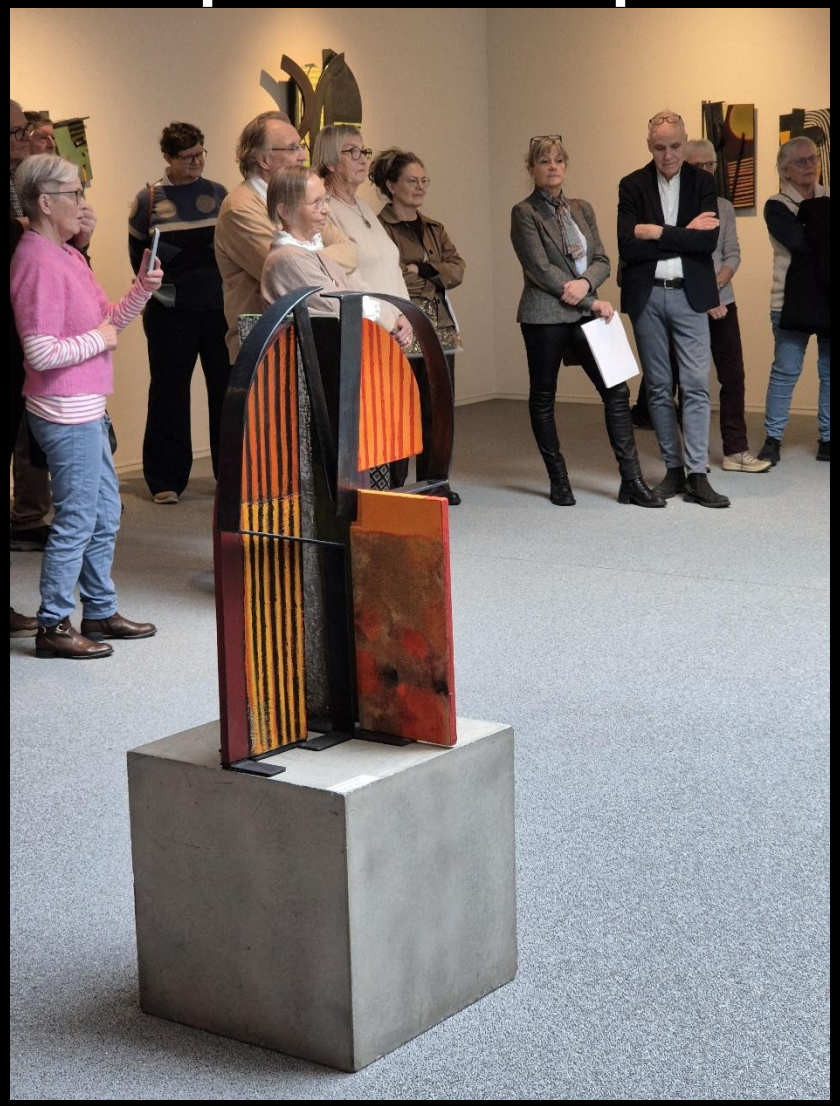



Planlagt 2026

- Nytårsudstillingen 8. -25. jan 2026. Elever fra RG ”På sporet af kunst” √√
- Generalforsamling 2026 √√
- Påskeudstillingen 24.3 – 16.4.2026 : Kunstfotografen Jeppe Zabel
- Sommerudstillingen 5.7. – 27.7.2026 : Signe M.G. Mouritzen med sin magiske realisme/symbolisme.
- Årets gæst i Vestjyllands Kunstpavillon 18.7. – 16.8. 2026 er tekstilkunstneren Anne Brodersen med sine illustrationer over den norske forfatter Terje Vesaas digt ”Den sene båd”. Foredrag ifm udstillingen 13.8.2026
- Efterårsudstillingen 4.10. -25.10.2026: Lene Tranberg

Dagsorden i henhold til vedtægterne:

1. Valg af dirigent
2. Beretning om foreningens virksomhed v/ formanden
3. Regnskabet for det forløbne år 2025 v/ kassereren
4. Valg til bestyrelsen
5. Valg af 2 revisorer
6. Forslag fra Bestyrelsen – Ingen indkomne forslag
7. Forslag fra medlemmerne – Ingen indkomne forslag
8. Fastsættelse af kontingenter
9. Eventuelt

Regnskab for Kunstforeningen for Ringkøbing og Omegn 2025

V/ kassereren Poul Nystrup Christensen

Regnskab for Kunstforeningen for Ringkøbing og Omegn 2025

Ordinær drift

Indtægter:	
Medlemskontingenter	15.600,00
Tilskud fra Ringkøbing-Skjern Kommune	40.000,00
Indtægter i alt	55.600,00

Udgifter 2025:

Bestyrelsens deltagelse i Art Herning	2.700,00
Generalforsamling forplejning	2.434,00
Annoncer og plakater	5.048,44
Afregning med kunstnere	22.797,66
Kontingenter m.m.	550,00
Hjemmeside	1.607,00
Kunstavis til bestyrelsen	2.336,10
Bankgebyrer	2.708,26
Materialer til udstillinger	1.578,85
Bøger m.v. til generalforsamling	1.248,00
Ferniseringer	709,85
Udgifter i alt 2025	43.718,16

Resultat af ordinær drift	**11.881,84**
Ekstraordinær indtægt	
Ophør af SDK	7.246,00
Årets samlede resultat	**19.127,84**

Balance 2025

Kassebeholdning 31.12.2024	37.214,79
Årets resultat	19.127,84
Kassebeholdning 31.12.2025	**56.342,63**

Dagsorden i henhold til vedtægterne:

1. Valg af dirigent
2. Beretning om foreningens virksomhed v/ formanden
3. Regnskabet for det forløbne år v/ kassereren
4. VALG TIL BESTYRELSEN for 2026
5. VALG AF 2 REVISORER for 2026
6. Forslag fra Bestyrelsen – Ingen indkomne forslag
7. Forslag fra medlemmerne – Ingen indkomne forslag
8. Fastsættelse af kontingenter
9. Eventuelt

Valg til bestyrelsen 2026

På valg 2026 er

Bent Kongshøj (genopstiller)
Poul Nystrup Christensen (genopstiller)

På valg 2027 er: Amalie Christensen, Lene Pedersen, Jens-Ole Steen.

Valg til bestyrelsen 2026

2 suppleanter for 1 år. Bestyrelsen foreslår:

- Birgitte Viisholm Søe (genvalg)
- Trine Lund (nyvalg)

2 revisorer for 1 år. Bestyrelsen foreslår:

- Kirsten Holck Pape (genvalg)
- Tonny Faurbye (genvalg)

Dagsorden i henhold til vedtægterne:

1. Valg af dirigent
2. Beretning om foreningens virksomhed v/ formanden
3. Regnskabet for det forløbne år 2025 v/ kassereren
4. VALG TIL BESTYRELSEN
5. VALG AF 2 REVISORER
6. Forslag fra Bestyrelsen – Ingen indkomne forslag
7. Forslag fra medlemmerne – Ingen indkomne forslag
8. Fastsættelse af kontingenter
9. Eventuelt

Fastlæggelse af kontingent for 2026:

Kontingentet for et år 2026 foreslås uændret:
200 kr. for alm. medlemmer.

100 kr. for lærlinge og unge under 25 år.

300 kr. for foreninger og firmaer.

Kontingent for 2026 (dækker frem til general-forsamlingen februar 2027) bedes indbetalt til medlems-kontoen 7670000061591l0 senest 1. april 2026.

Dagsorden i henhold til vedtægterne:

1. Valg af dirigent
2. Beretning om foreningens virksomhed v/ formanden
3. Regnskabet for det forløbne år v/ kassereren
4. VALG TIL BESTYRELSEN
5. VALG AF 2 REVISORER
6. Forslag fra Bestyrelsen – Ingen indkomne forslag
7. Forslag fra medlemmerne – Ingen indkomne forslag
8. Fastsættelse af kontingenter
9. Eventuelt

- 20 minutters pause ....
- Nyd forfriskning ! og et smugkig før lodtrækning....




Så er der lodtrækning

TAK FOR I AFTEN !

Og tak for husly til
Ringkøbing Gymnasium